Nr. 837
**Norsk Musikforlags utgave**
av utvalgte kor og kvartetter for mannsstemmer

Avskrift av partitur og stemmer er forbudt ifølge lov

# Fagert er landet du oss gav

Anders Hovden

MELCHIOR VULPIUS, 1609
Harmonisert av Per Steenberg

(*H-dur*)

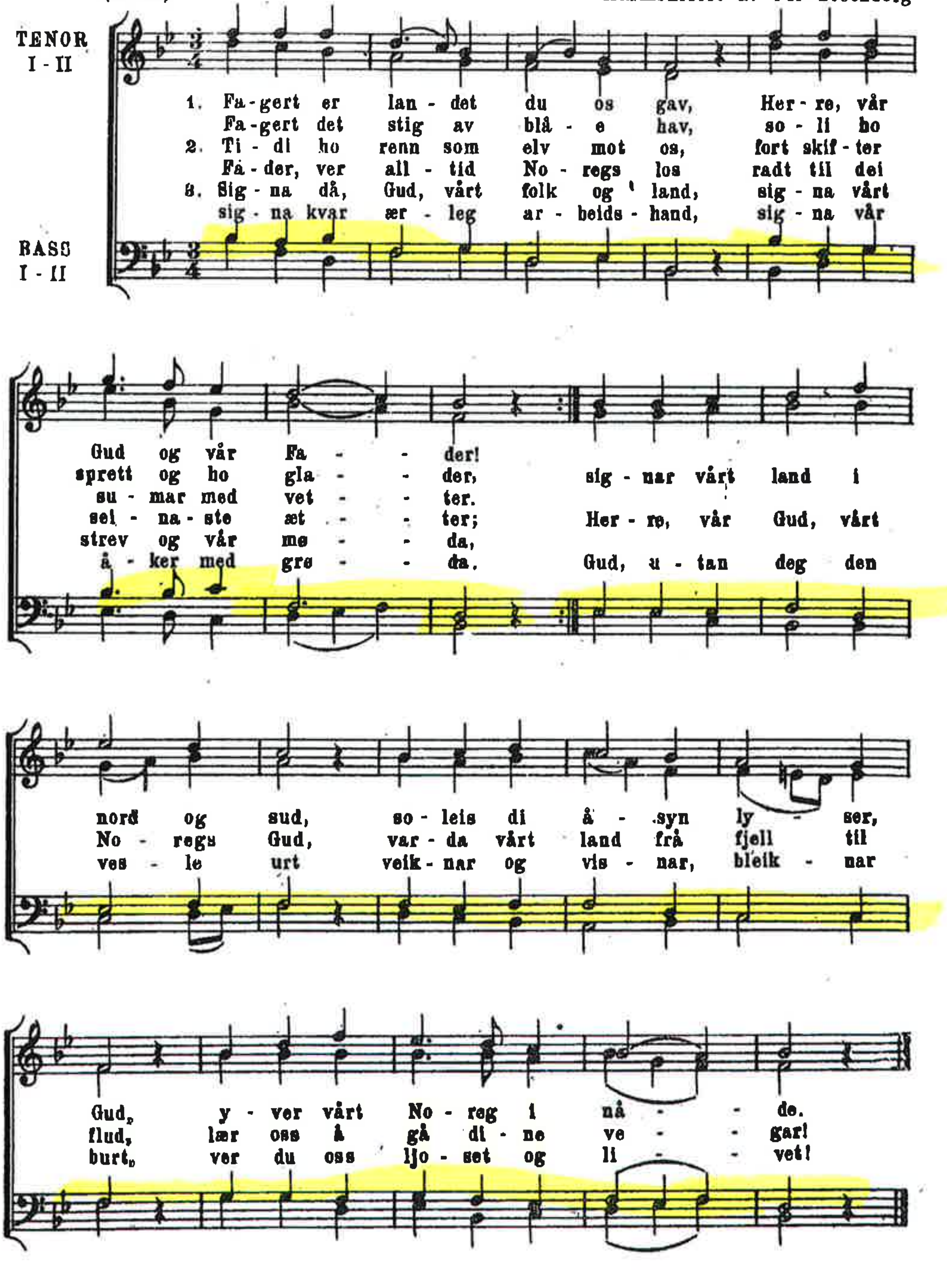


Eiendom for alle land. Norsk Musikforlag. A/S, Oslo.

N. M.O. 7587